

global citizens

地球市民 vol.10 アメリカ編

様々な人種で多様性の極み

北米や中南米で三浦工業のボイラーなどの販路を拡大させるために、米州事業本部長として米ジョージア州ロックマートにある「ミウラアメリカ」に2016年4月から3年間、赴任した。

ボイラーの省エネ性や環境性、安全性などの特性を市場に説いたが「アメリカは石油やガスなど資源が豊富で、昔からの取引を大切にしている経営者も多く、営業に苦労した」と語る。それでも全米で販売店を増やしたほか、新商品の開発で機種を増やしたり、ショールームの開設に奔走。「新商品を作るためには、構造性などアメリカ独自の規格に合わせる必要があり国内とは違う努力が必要だった」と吐露する。

英会話も苦心した。ビジネス会話やスタッフの悩みを聞くなどのコミュニケーション会話は日常会話と違って難しかったと語る。現在の収益は順当だが、当時は赤字寸前、収益も赤字寸前のなかで、従業員からは給与の値上げ要求や週休3日制を求める署名も突き付けられたという。「日本とは違って主張が強かった」と話す。

「海外での活躍は人生を豊かに」

しかし、従業員と卓球やピクニック、バンド演奏のほかバーベキューパーティーなどを積極的に行い意思の疎通を図ったという。「大きなストや組合が結成されなかったのは、こうした人的交流がうまくいったのでは」と振り返る。

元三浦工業株式会社
代表取締役専務
越智 康夫さん(66)
おち やすお



1958年7月29日生まれ、今治市出身。大阪大学工学部卒。1982年、三浦工業入社。2016年、米州事業本部長、ミウラインターナショナルアメリカズ社長。2021年、代表取締役専務執行役員CTO。妻と1男2女孫3人。趣味はテニス、ゴルフ、バンド演奏、工芸。血液型はA型。

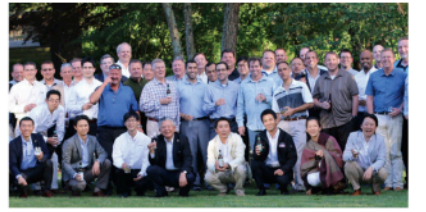

▲ミウラアメリカの販売店の皆様と

ジョージア州では銃の所持が認められていて休日にはスタッフに射撃に誘われた。銃は数万円でアウトドアの店で買え「彼らは銃で正当防衛することも必要と考えている」と言う。

アメリカ人については「様々な人種がいて多様性の極みですね。そのうえで、星条旗の元に自由と平等を大切にしている精神がある」と語る。日本人は、几帳面で慎重で決められたことを守るが、仕事に関してはスピード感に欠けると言い、一方で技術やすり合わせの能力は高く優秀で素行も良いと評価していると言う。

「海外で活躍するには若いうちから留学などをして特に北米だけは英会話に通じることが大切」。三浦工業では、グローバルタレントスクールを設けて海外事業に貢献できる人材を育成している。「海外でも活躍することができれば、人生がさらに豊かになる」と話す。

その不要品、売れるかも?!

松前町でリユース事業推進

ま × おいくら?

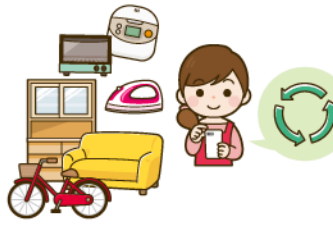

松前町は、先ごろ(株)マーケットエンタープライズ(東京都)と連携し、同社が運営するリユースプラットフォーム「おいくら」を使って、不要品を捨てることを懸念しており、廃棄物削減の新しい施策を模索してまいりました。

と循環型社会の形成を目指す新しい取り組みをスタートしました。松前町は、大型ゴミなどの廃棄物の処理費用の負担が増している。また買取の際は、自宅で訪問し不要品の運び出しを行って



そうした中、不要品を査定・買取できる「おいくら」に着目。互いのニーズが合致し、今回の取り組みが実現しました。

このサービスは、不要品を捨てる前に「おいくら」を活用し、リユースを検討するの。松前町ホームページより一括査定の申込みを行うことで、複数の買取店へ無料で査定依頼します。

また買取の際は、自宅で訪問し不要品の運び出しを行って

サッカーJ2 愛媛FC活動報告会



▲決意を述べる村上忠社長

サッカーJ2愛媛FCは今シーズンの活動報告会を11月12日、松山市内で開き、20チーム中17位で終わったものの、ホームゲームの入場者数は過去最高となったことを報告した。

また、愛媛FCの村上忠社長は「FC今治もJ2昇格を果たしたので、共にがんばるよう準備したい」と決意を述べたうえで、「一番うれしかったこと」としてニンジニアムスタジアムの平均入場者数が4万7211人となり、年間8万6千余人に達し、昨年より2万人多い過去最高人数になったことを報告した。

移転オープンで便利に



▲吹き抜けのある開放的な店内

▲オープン当日は約140人が来店

愛媛信用金庫宮西支店が11月5日、セブンスター六軒家の隣に移転し、新しくオープンしました。周辺の道路拡張に合わせて移転したこと、さらに便利に利用できるようになり、以前の店舗から70m移動したこと、新しい来店者の獲得に

メール便のことなら私たちにお任せください!

激安・安心のDM発送です。大手企業など取引実績 約4,000社

先日TVニュースでもとりあげられました!

お客様から喜びの声が続々...

お電話1本で全てお任せ

年間120万円コストダウンができた企業様も!!

お見積もりを見ていただいて、コスト計画してみてください。

作業から配達まで、こちらで仕上げるので、全ておまかせください。お客様のお手間は取らせません。

まずはお見積もりを! 30通から集荷可能!

1通 55円~ (税込)

大好評! ファミリー層を狙いたい企業様必見!!!

新商材 ファミリー集合配布

子ども用の自転車や遊具がある集合住宅を調査しています。ファミリー集合住宅に絞ったポスティングが可能です!!

お問合せ: マイタウングループ 四国メールネットワーク協同組合 株式会社タウンネット松山メールセンター

愛媛県伊予郡砥部町八倉116-1 TEL.089-997-7800 info-town.matsuyama@mytown-g.co.jp

松山市の皆様へ 配布スタッフ大募集!

体を動かしながらお小遣いを稼ぎませんか?

お住まいの近くでお仕事できます

お仕事説明会開催!! ご自由にご参加ください。

12/23(月) ①11:00~ ②13:00~

24(火) ①13:00~ ②15:30~

25(水) ①13:00~ ②15:00~

(株)タウンネット松山メールセンター (伊予郡砥部町八倉116-1)

交通費としてクオカードを(500円分) プレゼント ※数に限りあり

未経験者大歓迎!!

初めての方も安心サポート! 初めの方にも安心サポート! 研修保障制度あり

※配布中のケガなどの傷害保険加入

継続ボーナス! 1万円支給あり

配布員さん探しの業務

他詳細は面談時にお伝えします。

仕事内容: 各地域を一軒ずつ訪ねて、配達員候補になる方を探すお仕事です。

時給: 960~1,100円 ※ボーナス特典あり

●ご興味がある方は下記連絡先へ!!

089-997-7800

info-town.matsuyama@mytown-g.co.jp

マイタウンメール 愛媛県伊予郡砥部町八倉116-1

タウンネット松山

(株)タウンネット松山メールセンター

パート 営業事務募集!!

時給 960円~1,100円

仕事内容: メール便、ポスティング受注業務、パソコン入力業務、その他付随する業務

※未経験の方も応募可能です。

時間: 9:00~18:00の間で1日4時間以上勤務できる方限定

休日: 土日祝、GW・夏季・年末年始、会社カレンダーによる

資格: 普通自動車免許(AT限定可)

正社員 営業募集!!

月給 20~35万円

仕事内容: メール便、ポスティングの受注、メール便発送、ポスティング業務対応、その他付随する業務

※営業未経験の方でも応募可能です。

時間: 9:00~18:00

休日: 土、日、祝、GW・夏季・年末年始、その他会社カレンダーによる、年間休日120日

資格: 普通自動車免許(AT限定可)

待遇: 各種保険完備、労災・厚生年金保険、賞与2回、家族手当・住宅手当有り、マイカー通勤可

応募要項: 電話連絡後、履歴書(写真貼付)、職務経歴書を添えて下記住所まで郵送ください。書類選考後、面接となります。

お問合せ: マイタウングループ 四国メールネットワーク協同組合 株式会社タウンネット松山メールセンター

愛媛県伊予郡砥部町八倉116-1 TEL.089-997-7800 info-town.matsuyama@mytown-g.co.jp

年末までの短期バイト募集!

学生さんも主婦(夫)さんも大歓迎!

時給 1,000円~1,200円

週2日~OK!

勤務時間相談OK!

未経験者も大歓迎です!!

スタート日相談OK!

洗車スタッフ

時給 1,000円~1,200円

仕事内容: 洗車や車内清掃、接客など。カーコーティングに関わる業務全般。

時間: 9:00~18:00(内、応相談)

休日: 応相談

資格: 学歴・資格・専門知識不要。未経験者大歓迎

待遇: 制服貸与、スタッフ特典有、マイカー通勤可、扶養範囲内対応可、正社員登用有

応募: まずはお気軽にお電話ください。

株式会社車楽 松山店

松山市久米窪田町872-6

089-975-1088 (担当/山本)

救急医療機関の案内 (12/16~1/12)

夜間・休日の対応処置 (一次救急医療機関)

事故やケガへの対応、重症者に対する入院治療等 (二次救急医療機関)

- 〇市急患医療センター**
萱町6-30-1 tel.089-922-1199
内科: 月~土曜 21:00~24:00
小児科: 毎日 21:00~翌8:00 ※受付20:30~
- 〇市医師会休日診療所**
藤原2-4-70 tel.089-915-3111
日曜・祝日
内科: 10:00~13:00, 14:00~17:00
小児科: 11:00~14:00, 15:00~18:00

〇診療時間8:30~翌8:30

月	火	水	木	金	土	日
12/16	17	18	19	20	21	22
済生会松山 愛媛医療センター	平或臨外野本記念 野本記念 松山赤十字	平或臨外野本記念 野本記念 松山赤十字	松山赤十字	奥島病院 渡辺病院	南松山病院 松山城東	松清病院 生協病院
23	24	25	26	27	28	29
松山市民 済生会松山	済生会松山	済生会松山	平或臨外野本記念 野本記念 松山赤十字	松山赤十字	奥島病院 渡辺病院	南松山病院 松山城東
30	31	1/1	2	3	4	5
松清病院 生協病院	松山市民 済生会松山	済生会松山	平或臨外野本記念 野本記念 松山赤十字	松山赤十字	奥島病院 渡辺病院	南松山病院 松山城東
6	7	8	9	10	11	12
南松山病院 松山城東	松山市民 済生会松山	松山市民 済生会松山	済生会松山	平或臨外野本記念 野本記念 松山赤十字	平或臨外野本記念 野本記念 松山赤十字	松山赤十字

ご利用ください 救急に迷ったら...
子どもの救急ガイドブック

子どもが、夜間・休日に病状やケガなどをした際に「今すぐ救急医療機関へ連れて行くべきか」迷ったときの目安を掲載したガイドブックです。

問い合わせ先
松山市保健所庶務課
☎911-1804 FAX923-6618

医療機関名	電話	医療機関名	電話
梶浦病院	089-943-3620	平成脳神経外科病院	089-905-0011
愛媛生協病院	089-976-7001	野本記念病院	089-943-0151
松山市民病院	089-943-1151	松山赤十字病院	089-924-1111
済生会松山病院	089-951-6111	奥島病院	089-925-2500
松山並置記念心臓血管病院	089-941-2288	渡辺病院	089-973-0111
愛媛医療センター	089-964-2411	南松山病院	089-941-8255
松山まどんな病院	089-936-2461	松山城東病院	089-943-7717

●それぞれの診療時間終了の30分前までの受付にご協力をお願いします。

救急医療機関案内 案内ダイヤル(24時間体制) tel.050-1809-1910 市ホームページ

「医療法人いずみ診療所」

和泉 暢哲さん(35)



「負担軽減で理想の介護を実現」

「株式会社カシワバラコーポレーション」

吉田 雅希さん(39)



「新卒入社から勤務し所長へ」

地域丸ごと健康づくり

現場でのモノづくりや品質管理で多様な活躍がしたいと施工管理を志し、いずみ診療所を運営する父親の影響で介護施設長になる道を選んだ和泉さん。施設への入所をきっかけに人間関係が疎遠になってほしくないという父親の想いに共感し、地域住民に開放的な施設と最新の設備を導入し、職員が理想とする介護を実現するため、従来の働き方とは異なる負担軽減に今後取り組みたいと笑顔です。

松山市今在家1丁目1の1 (☎089-997-7645)

地域に貢献できる会社に 株式会社洋武建設 会社周辺で清掃活動



▲当日の清掃活動

身近な道路を大切にしようという趣旨のもと、先代の頃から年4回の「愛媛ふれあいのみち」清掃活動を20年以上続けています。今回は、従業員と協力して、

し、1時間で会社周辺の道路約2kmの清掃活動を実施。軽トラック1台分のゴミを集めました。

その他、年一回のガレージセール(イベント)や建設機械の操作体験会・子ども防犯パトロール活動など、地域のための様々な活動も行っています。

永木克治社長(47)は「日ごろお世話になっている地元へ貢献したい気持ちで活動をしていく」と話しています。

土木工事・舗装工事・建築工事・解体工事など、多岐にわたる事業を営む総合建設会社(株)洋武建設(砥部町)が、先ごろ道路清掃のボランティア活動を行いました。

「職員が理想とする介護を実現するため、従来の働き方とは異なる負担軽減に今後取り組みたいと笑顔です。」

「職員が理想とする介護を実現するため、従来の働き方とは異なる負担軽減に今後取り組みたいと笑顔です。」

株式会社 ウィン

IoTで守る農業の未来

ワインファームの挑戦

地域文化とIoTをつなぐ企業が、農業の未来を守りたいと立ち上げた「ウィンファーム」。農家が廃業に追い込まれる背景には、採算の合わないなどがあると考え「企業がやるし活用できる環境も整えない」と村上道照社長が決断しました。農業は従来からのリフレッシュの場となり、2024年度の新卒歓迎会では農園でBBQを開催。さらに、近くの民家を買取り、サテライトオフィスとして活用できる環境も整えています。

長が決断しました。農業は従来からのリフレッシュの場となり、2024年度の新卒歓迎会では農園でBBQを開催。さらに、近くの民家を買取り、サテライトオフィスとして活用できる環境も整えています。

「食を待っています。農作物の収穫には従業員やその家族、地域住民が参加可能です。シャインマスカットやサツマイモ、紅まどなど約10種類を育てる中で、農業への親しみが芽生え、未来の担い手が現れることを期待しています。」

▲農業を楽しむ社員たち

▲拠点を離れて仕事ができるオフィス

今治・新居浜・松山の情報をどんどん発信!

Instagram \ フォローしてね / mytown_group

地域密着型求人サイト じょぶる愛媛

どこにも載っていない詳細な企業情報が満載!!

MYTOWN! お問い合わせ マイタウングループ 株式会社 ドット・タウン 許可番号 38-3-300176 メールアドレス dot.town@mytown-g.co.jp 松山市 社町2-20 TEL.089-907-0114

松山市 土木施工監理技術者

給与 月給190,000円~

資格取得支援制度 全額補助 働きながら資格が取れる!

シニアや女性も活躍! ワークcom松山加入企業

面接率 100%

未経験歓迎

株式会社 ケイ・アール総合企画 松山市 正社員

詳しい求人情報は じょぶる愛媛にて公開中!! 求人情報の詳細はコチラ▶

松山市堀江町甲335 アクセス/JR予讃線「堀江駅」から車で2分

松山市 製造スタッフ

給与 月給186,310円~

MiURA

未経験入社でも

賞与 6.01ヶ月分 (前年度実績)

年休 120日

有給休暇日数 18日スタート!

三浦工業のグループ企業 製造スタッフ 軽作業スタッフ 松山市

株式会社三浦マニファクチャリング 詳しい求人情報は じょぶる愛媛にて公開中!! 求人情報の詳細はコチラ▶

松山市北条辻864-1 アクセス/JR予讃線「伊予北条駅」から車で4分

松山市 介護スタッフ

給与 月給175,800円~

職場見学会随時受付中!

四国電力グループで福利厚生が充実!

年休 119日! 最大7連休

想定月収 20万円~

時間外 ほぼなし

施設見学 OK!

介護スタッフ SONDEN LIFE CARE 機能訓練指導員 よんでんライフケア

株式会社よんでんライフケア 詳しい求人情報は じょぶる愛媛にて公開中!! 求人情報の詳細はコチラ▶

松山市紅葉町2-27 アクセス/伊予鉄道横河原線「石手川公園駅」から車で9分

松山市 内見案内短期スタッフ

給与 時給1,120円~

「出会えてよかった!」の言葉がやりがいになる!

ルームアドバイザー

内見案内スタッフ

正社員募集!

短期アルバイト募集!

家族手当最大85,000円 嬉しい休暇制度が多数! 社員定着率98%!

どの職種も年齢不問! 未経験OK! 短期アルバイトは週3~OK! 長期へ切り替えOK!

株式会社日本エイジェント 詳しい求人情報は じょぶる愛媛にて公開中!! 求人情報の詳細はコチラ▶

松山市湊町1-2 アクセス/伊予鉄道横河原線「石手川公園駅」から車で4分

東温市 マシンオペレーター

給与 月給180,000円~

株式会社中予精工 加工 品質管理/測定 会社見学会開催中!

賞与 3.5ヶ月分 単身寮あり 資格・経験不問

情熱を注げるモノづくりの舞台へ上がろう!

株式会社中予精工 詳しい求人情報は じょぶる愛媛にて公開中!! 求人情報の詳細はコチラ▶

東温市南方2250-8 アクセス/伊予鉄道横河原線「横河原駅」から車で3分

松山市 溶接工

給与 月給210,000円~

有限会社ニュー保工業

残業一切なし!

未経験OK!

受け入れ態勢万全!

スキル・経験を伸ばしていけば 年収 800万円も可能! 松山市

溶接工 正社員

有限会社ニュー保工業 詳しい求人情報は じょぶる愛媛にて公開中!! 求人情報の詳細はコチラ▶

松山市南吉田町2798-33 アクセス/伊予鉄道郡中線「土居田駅」から車で12分

住宅情報
サイト

イエタッタ×まいたん

えひめイベント情報

12月

愛媛の住宅情報サイト「イエタッタ」を運営するまいたんが、サイトに掲載しているおすすめの住宅イベント情報を紹介します！
家づくりへの一歩を踏み出ませんか？

※各イベントも中止・延期の場合があります。開催の有無は最新情報をご確認ください。



Mascotキャラクター
イエディ



イエタッタ 愛媛

随時開催中 無料住宅相談会！

時間/10:00~17:00(営業時間外対応可)

ネットで予約可能



土地選びや家づくり計画、造成工事の有無など家づくりに関すること全般相談できます。家づくりは一生に一度のもので、建物だけではなく土地や周辺環境により、家の配置や間取りに大きく影響されます。同社は分からない事や不安があれば、最大限のアドバイスをしてくれます。

株式会社受川組 ☎0896-23-1000

☎ 8:00~17:00 (休) 日曜、祝日※打合せや相談等随時受付 (住) 四国中央市寒川町83

HP <https://ukegawagumi.com>



イエタッタHP▲

随時開催中 新築・リフォーム・バリアフリー相談会

時間/9:00~19:00

ネットで予約可能

完全予約制



住みやすい家づくりを目指し、手すり1本のバリアフリー工事や住まいのメンテナンス工事、省エネリフォーム、一軒丸ごとリノベーションまで、幅広く完全オーダーメイドでお手伝い！困ったことがあればぜひ、随時開催の相談会で気軽に相談してみよう♪

建築工房OZ.合同会社/オズハウス ☎089-908-8828

☎ 9:00~19:00 (休) 水曜 事前予約制にて日曜・祝日は営業 (住) 松山市鴨川2丁目10-1

HP <https://www.ozhouse.jp/>



イエタッタHP▲

VENTO VERDE CAFE



カフェで海外旅行気分
10/24オープン。店内は全て個室でメニューはアボカドやアサイーを使用した料理、エッグベネディクトなど海外

旅行気分を味わえる異空間がコンセプトのカフェ。一番人気はスパイスが利いたミートがアクセントのアボカドタコライス。季節限定の(2月末まで)ベルギーワッフル「やきいも」もおすすです。

data ☎ 089-909-3227

(住) 松山市中村2-43-3

☎ 8:30~17:00

(休) 日曜

(有) 有



▲Instagram

花木蘭。



手作りのガチ中華料理
10/2リニューアルオープン。コロナ前は頻りに中国へ訪れていた店主が本場の味を食べてほしいと皮から作る水餃子をメインにルーロー飯などを提供しています。1番人気は3種の餃子が楽しめる全種類ミックス。夜メニューは月替わり。先月は「五香豆腐干」先々月は「豆腐腦」など馴染みのない料理が楽しめるかも。

data ☎ 070-9008-4689

(住) 東温市田窪1127-2

☎ 11:30~14:00L013:30、

金曜夜 17:00~21:00L020:00

(休) 月、火、土、日曜

(有) 有



▲Instagram

LOCO



アサイーボウル専門店
韓国で食べたアサイーボウルやグリークヨーグルトをきっかけに自作のものを研究し11/3にオープン。もったいない生フルーツを使用するなどのこだわりも。出店場所はインスタを要チェック。

data (住) 出店場所による

☎ 11:00~無くなり次第

(休) 不定休 (インスタで告知)

(有) 出店場所による



▲Instagram

気になるね！アノお店

まいたんのスタッフが足で集めた気になるお店を紹介！

イベント情報 12.1月

…松山
…その他

イベント情報募集中！
【問】マイタウンイベント情報係
☎089-993-8420 info-ad@mytown-g.co.jp

各イベントは中止・延期の場合があります。開催の有無は問い合わせください。



12月28日(土) しめ縄のバトンタッチ

11:30~「辰」から「巳」へ!
2024年最終開園日に「辰」から「巳」へしめ縄のバトンタッチを開催。来園者の中で辰年生まれ・巳年生まれの人を1名ずつ募りしめ縄を受け渡す。要入園料。

愛媛県立とべ動物園 ☎089-962-6000
(伊予郡砥部町上原町240) (愛媛県立とべ動物園)

~1月26日(日) フェスタ・ルーチェ

17:30~21:30(21時まで入場可能)※点灯日はHP参照
関西最大級の光のフェスティバル

四国初開催のイベント。テーマは「自然あふれる夜の森道をナイトウォーク」。子どもから大人まで楽しめる本格派イルミネーションを楽しもう。要入場料。

えひめこどもの城 ☎089-946-8611
(松山市西野町乙108-1) (フェスタ・ルーチェ実行委員会)



12月21日(土) 17:00~19:00

南銀天街にある大人気のswell cafeでの恋活イベント「Links」

安心安全に恋活できるようフリータイムなしの完全1対1トーク形式(2周)。有料。
swell cafe (松山市湊町3-19マツゲキアトリウム1F) ☎089-906-7566 (Links)

1月2日(木) 14:30頃~(小学生以下)14:45頃~(中学生以上)

新春わ~ぶら餅まき大会
新年のスタートを紅白餅でお祝い♪こどもの部はお菓子配布。

今治ワールドプラザカーニバル広場 (今治市東村1-14-2) ☎0898-47-0560 (今治ワールドプラザ)

~1月中旬まで 夕方~22:00頃

佐礼谷イルミネーション
佐礼谷地区「犬寄」「山吹神社」「櫻峠」「竹ノ内」の4か所で見られるイルミネーション。

県道225・221号線沿い (伊予市中山町佐礼谷地域) ☎090-8974-6589 (佐礼谷やうてい会事務局 亀井)

12月22日(日) 10:00~15:00

ワクリエわくわくマルシェ
サンタさんがプレゼントを持ってやってくる!食べて笑って、思いっきり楽しもう。

ワクリエ新居浜 (新居浜市新田町1-8-56) ☎0897-39-6789 (ワクリエ新居浜)

~1月13日(月・祝) 休館日:月曜 9:00~17:00 12月29日~1月1日

砥部焼干支展 巳
砥部焼の15窯元が集結。砥部焼でできた可愛い干支の置物や小物を展示販売。

砥部焼伝統産業会館 (伊予郡砥部町大南335) ☎089-962-6600 (砥部焼伝統産業会館)

1月19日(日) 13:45~18:00

第24回防災フェスティバル
「いのちの大切さ」「支え合うことの大切さ」を次世代に伝えるイベント。

しまなみアースランド (今治市高地町2丁目乙429-1) ☎090-7574-8671 (渡辺)

12月28日(土) 10:00~12:00

もちつき大会
杵と臼をついた蒸したもち米を丸めてもちを作ろう!誰でも参加OK。

萬翠荘 (愛松亭庭園にて) (松山市一番町3-3-7) ☎089-921-3711 (萬翠荘)

~1月13日(月・祝) 17:00~22:00

マイントピア別子 イルミネーション
カラフルな電飾でロマンチックな雰囲気を楽しめる。見た後は、温泉でも体もほぐほぐに。

マイントピア別子 (新居浜市立川町707-3) ☎0897-43-1801 (マイントピア別子)

~1月21日(火) ※水曜、1月15日定休 11:00~19:00

矢原繁長展
ミニマルなペインティングの他、牧歌的な「ファミリー」のシリーズも。

ギャラリー・リップ・アート (松山市湊町4-12-9-3F) ☎089-941-9558 (ギャラリーリップ・アート)

12月29日(日) 10:00~(約1時間) ※要予約

SLのおそうじ&勉強会 「シゴナナぶらす」
SLをきれいに保つためサビ止め用油でシゴナナを磨こう。SLの動く仕組みも一緒に学べる!

四国鉄道文化館 (西条市大町798-1) ☎0897-47-3855 (四国鉄道文化館)

1月9日(木)~14日(火) 9:00~18:00(初日11:00~、最終日~17:00)

ジャンベリ白石彩 水彩画展「きみは舟になる」
フランス風洋館で、あたたかどこか懐かしい絵が、優しい気持ち運び。

萬翠荘 (松山市一番町3-3-7) ☎080-3925-3791 (ジャンベリ白石彩)

~1月31日(金) 17:00開場・17:30点灯・21:00消灯

タオル美術館 イルミネーション
38万球ものイルミネーションで彩られた夜の美術館を楽しもう!要入館料。

タオル美術館 ヨーロッパアンガート (今治市朝倉上甲2930) ☎0898-56-1515 (タオル美術館グループ)



NEW フェイス
9月9日に誕生したアカカンガルーの名前が「ピンコ」に決定しました。

1月イベント情報
1月2日(木)・1月3日(金) お正月プレゼント
先着300組へカレンダーを先着300名へ干支マスクをプレゼントします♪

愛媛県立とべ動物園
住所/伊予郡砥部町上原町240
営業時間/9:00~17:00 (入園は16:30まで)
休園日/月曜日(祝日の場合は翌平日)
TEL/089-962-6000
入園料/大人500円 高齢者、高校生200円
小中学生100円、幼児・障害者手帳お持ちの方無料

自慢の美声を聞いてね



1日数回の雌(め)叫び声から「美声家 ツルちゃん」とも呼ばれています。「お世話係、もつと頑張れ!」と言われているようで日々、エールとなっています。鳴くタイミングや要因は様々ですが、恋する季節の春は、クジャクとの鳴きの競演もありました。冬の鳴き声も風情があります。ぜひ美声を聞きに来てね。

ウォーターストリート舞姫

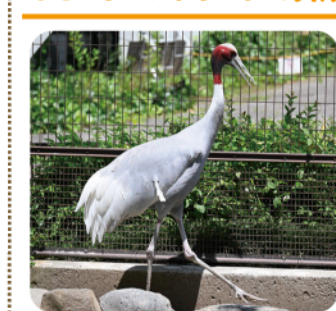

運動場の右手前がお気に入りの場所。凛とした立ち姿で皆さんを待っています。ツルの仲間では最大級のため存在感は抜群。ただ、エサの時間が近づくとその場所を離れて奥へ移動し、舞いを舞い始めます。その姿がエレガントで「ウォーターストリート舞姫」という異名もあります。

オオヅルのツルちゃん

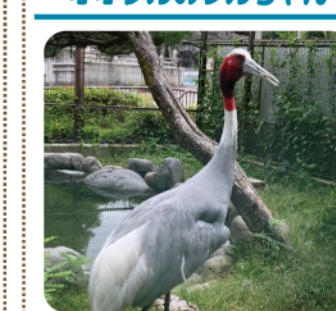

オオヅルは、ツルの仲間でも最も大きな種です。留鳥で、南西アジアから東南アジア、さらにオーストラリア北東部にかけて生息しています。オオヅルのツルちゃんは、1992年にとべ動物園にやってきた32年目のベテラン鳥です。

皆さんの大好きなとべ動物園。同園の飼育員さんにインタビューし、遊びに行きたかっただけでは分からない動物の秘密を教えてください。今回はオオヅルの紹介です。



第51回 オオヅル編